



Energistyrelsen

ENERGIMÆRKNINGSRAPPORT

ENERGIMÆRKE OG FORSLAG TIL ENERGIFORBEDRINGER

Saltværksvej 71
2770 Kastrup

DIN BYGNING HAR
ENERGIMÆRKE

B

Du betaler hvert år **50.900 kr.**
mere, end du behøver i energjudgifter*

ENERGIKONSULENTENS BEDSTE ANBEFALINGER

1 Isolering af varmerør op til 50 mm
Årlig besparelse: 400 kr.
Investering: 3.000 kr.

2 Montage af nye solceller
Årlig besparelse: 6.600 kr.
Investering: 55.100 kr.

3 Isolering af uisoleret gulv mod
opvarmet kælder med 250 mm
isolering
Årlig besparelse: 8.800 kr.
Investering: 216.800 kr.

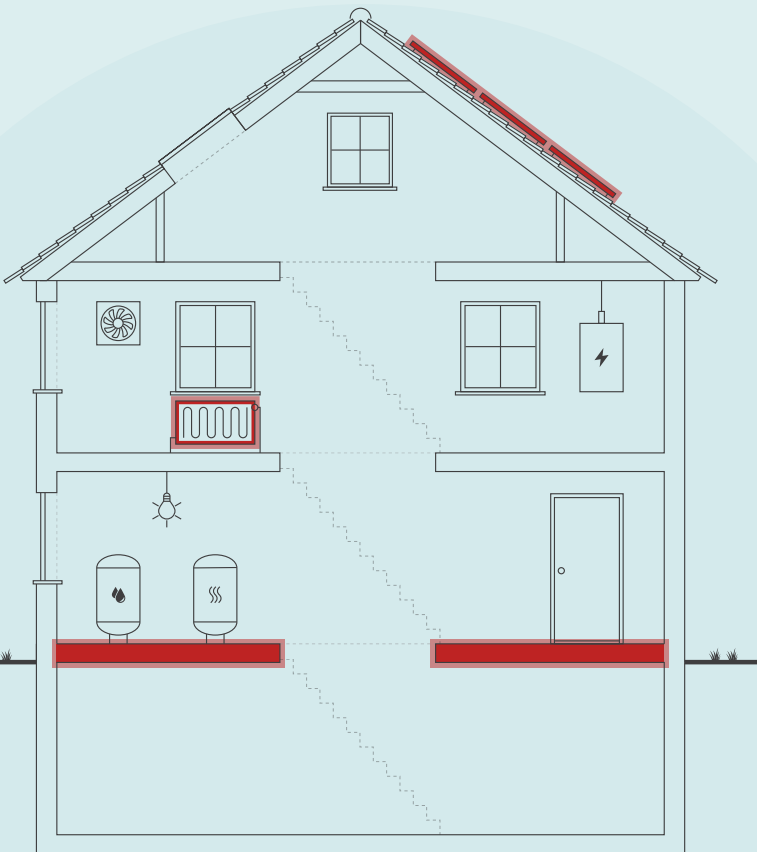

Skitsen illustrerer en generisk bygning, baseret på bygningens karaktertræk. Ikonforklaring kan ses under afsnittet IKONFORKLARING.

BYGNINGENS ENERGIFORBRUG*

	I DAG	EFTER RENTABLE TILTAG	DU SPARER ÅRLIGT
Fjernvarme	217.400 kr.	173.200 kr.	44.200 kr.
El til andet	270.900 kr.	264.200 kr.	6.700 kr.
Overskud fra solceller	0 kr.	0 kr.	0 kr.
Samlet energjudgift	488.300 kr.	437.400 kr.	50.900 kr.
Samlet CO2-udledning	39,13 ton	34,47 ton	4,66 ton

* Tallene er baseret på en standardiseret brug af bygningen. Se siden: FORMÅLET MED ENERGIMÆRKNINGEN.

FORBEDRING AF ENERGIMÆRKET VED GENNEMFØRELSE AF ALLE RENTABLE FORSLAG:



Adresse
Saltværksvej 71
2770 Kastrup

Energimærkningsnummer
311799910

Gyldighedsperiode
27. november 2024 - 27. november 2034

Udarbejdet af
CM5
CVR-nr.: 32902162

På denne side får du hjælp til at igangsætte de energiforbedringer, som energikonsulenten har fremhævet. Du kan sammenligne tiltagene på tværs af økonomi, klima og praktiske forhold, ligesom der til hvert forslag er en trinvis guide til at komme i gang med energiforbedringerne.

På de følgende sider i rapporten finder du detaljeret information om energikonsulentens forbedringsforslag.

ISOLERING AF VARMERØR OP TIL 50 MM

- 1 Find en håndværker eller anden relevant fagperson som kan hjælpe dig med planlægning og udførelse af din energiforbedring.
- 2 På Spareenergi.dk kan du få inspiration til energiforbedringen om "Isolering af varmerør"
- 3 Læs mere om den konkrete energiforbedring på www.spareenergi.dk/isolering-af-varmeroer
- 4 Indhent et eller flere tilbud på energiforbedringen, udvælg den løsning, der passer dig bedst, og begynd din energiforbedring.



Besparelse
400 kr./årligt



CO2-reduktion
35 kg./årligt



Investering
3.000 kr.



Renoveringstid
Op til 2 dage

MONTAGE AF NYE SOLCELLER

- 1 Find en håndværker eller anden relevant fagperson som kan hjælpe dig med planlægning og udførelse af din energiforbedring.
- 2 På Spareenergi.dk kan du få inspiration til energiforbedringen om "Solcelleanlæg"
- 3 Læs mere om den konkrete energiforbedring på www.spareenergi.dk/solcelleanlaeg
- 4 Indhent et eller flere tilbud på energiforbedringen, udvælg den løsning, der passer dig bedst, og begynd din energiforbedring.



Besparelse
6.600 kr./årligt



CO2-reduktion
770 kg./årligt



Investering
55.100 kr.



Renoveringstid
Fra 1 uge til 2 uger

ISOLERING AF UISOLERET GULV MOD UOPVARMET KÆLDER MED 250 MM ISOLERING

- 1 Find en håndværker eller anden relevant fagperson som kan hjælpe dig med planlægning og udførelse af din energiforbedring.
- 2 På Spareenergi.dk kan du få inspiration til energiforbedringen om "Isolering af gulv over uopvarmet kælder"
- 3 Læs mere om den konkrete energiforbedring på www.spareenergi.dk/isolering-af-gulv-over-uopvarmet-kaelder
- 4 Indhent et eller flere tilbud på energiforbedringen, udvælg den løsning, der passer dig bedst, og begynd din energiforbedring.



Besparelse
8.800 kr./årligt



CO2-reduktion
767 kg./årligt



Investering
216.800 kr.



Renoveringstid
Fra 1 uge til 2 uger

RÅD OM FINANSIERING

Der eksisterer flere offentlige tilskudspuljer, hvorfra det er muligt at ansøge om tilskud til energirenoveringer. Hold dig opdateret om eksisterende tilskudspuljer på www.spareenergi.dk.

Flere banker tilbyder klima- og energieffektiviseringslån med lav rente. Ring til din bank og hør, hvad de kan tilbyde.

HJÆLP TIL GENNEMFØRELSE AF ENERGIBESPARELSER

Energikonsulenten kan fortælle dig, hvilke forudsætninger der ligger til grund for de enkelte forbedringsforslag.

På spareenergi.dk kan du læse mere om energirenoveringer og finde inspiration og hjælp til at igangsætte en energirenovering. Find f.eks. Bygningsguiden, hvor vi har samlet viden om de mest almindelige hustyper i Danmark – så du kan få overblik over, hvordan man opnår en bedre bolig, der både er energieffektiv, har et godt indeklima og er tidssvarende.

Adresse

Saltværksvej 71
2770 Kastrup

Energimærkningsnummer

311799910

Gyldighedsperiode

27. november 2024 - 27. november 2034

Udarbejdet af

CM5
CVR-nr.: 32902162

På denne side kan du sammenligne økonomi og klimaeffekt for alle rapportens forbedringsforslag.

SIDE 3 - BILAG

RENTABLE RENOVERINGSFORSLAG			
RENOVERINGSFORSLAG	ÅRLIG BESPARELSE*	INVESTERING	REDUKTION I ÅRLIGT UDLEDT CO ₂
MASSIVE YDERVÆGGE Efterisolering på kold side af vægge mod uopvarmet rum med 150 mm PIR isolering	35.400 kr.	326.400 kr.	3.104 kg CO ₂
ETAGEADSKILLELSE Isolering af uisoleret gulv mod uopvarmet kælder med 250 mm isolering	8.800 kr.	216.800 kr.	767 kg CO ₂
VARMERØR Isolering af varmerør op til 50 mm	400 kr.	3.000 kr.	35 kg CO ₂
SOLCELLER Montage af nye solceller	6.600 kr.	55.100 kr.	770 kg CO ₂
ANDRE FORSLAG DER KAN VÆRE RENTABLE, HVIS DE UDFØRES SAMMEN MED ANDRE RENOVERINGER			
FACAEVINDUER Udskiftning af eksisterende vinduer	1.100 kr.		96 kg CO ₂
YDERDØRE Udskiftning af eksisterende yderdøre	1.900 kr.		161 kg CO ₂

* Tallene er baseret på en standardiseret brug af bygningen. Se siden: FORMÅLET MED ENERGIMÆRKNINGEN.

FORMÅLET MED ENERGIMÆRKNINGEN

Energimærkning af bygninger har to formål: Mærkningen synliggør bygningens beregnede energibehov og er derfor en form for varedeklaration, når en bygning sælges eller udlejes. På baggrund af det beregnede energibehov tildeles boligen en karakter på energimærkningskalaen fra A2020 til G.

Rapporten giver et overblik over de energimæssige forbedringer af bygningen, som er rentable at gennemføre eller kan være rentable, hvis de udføres sammen med andre renoveringer. Rapporten beskriver hvad forbedringerne går ud på, hvad de koster at gennemføre, hvor meget energi og CO2 man sparer, og hvor stor besparelse der kan opnås på el- og varmeregninger ud fra det beregnede energibehov.

DERFOR SKAL DU GENNEMFØRE ENERGIFORBEDRINGER:



BEDRE INDEKLIMA

Energiforbedringer kan have en positiv betydning for indeklimaet.



VARMERE OVERFLADER

Bygningen bliver bedre til at holde på varmen, så det er muligt at udnytte flere områder i bygningen, der før var for kolde.



ØGET KOMFORT

Det bliver nemmere at opretholde den rette temperatur i bygning, så den bliver rarere at være i.



MINDRE TRÆK

Bygningen bliver tættere, så det ikke længere trækker fra de steder, hvor brugerne før var generet af kulde og træk.

Det beregnede energibehov er en ret præcis indikator for bygningens energimæssige kvalitet – i modsætning til det faktiske forbrug, som naturligvis er stærkt afhængigt både af vejret og af de vaner, som bygningens brugere har. Nogle sparer på varmen, mens andre fyrer for åbne vinduer eller bruger store mængder varmt vand.

For at kunne sammenligne bygningers energimæssige kvalitet, beregnes bygningens beregnede energibehov ud fra en række standardantagelser for vej, familiestørrelse, indendørstemperatur, adfærd m.v. Nedenfor ses de mest centrale antagelser for det beregnede energibehov.

FIRE ÅRSAGER TIL AT BYGNINGENS FAKTISKE VARMEREGNING KAN AFVIGE FRA DET BEREGNEDNE ENERGIBEHOV I RAPPORTEN:



BRUG AF BYGNINGEN

Der antages en gennemsnitlig anvendelse af bygningen ift. brugere, drift og apparater. Det faktiske varmeforbrug kan afvige, hvis bygningen har et andet brugsmønster.



INDENDØRSTEMPERATUR

Der antages en konstant opvarmning af bygningen til 20°C. Den faktiske varmeregning kan afvige hvis brugerne ønsker en højere eller lavere temperatur.



VARMTVANDSFORBRUG

Der antages et gennemsnitligt forbrug af varmt vand relativt til bygningens størrelse. Den faktiske varmeregning kan afvige, hvis brugerne bruger mere eller mindre varmt vand.



VEJRFORHOLD

Der antages gennemsnitlige vejrforhold. Den faktiske varmeregning kan afvige, hvis vinteren er særlig varm eller kold.

Adresse

Saltværksvej 71
2770 Kastrup

Energimærkningsnummer

311799910

Gyldighedsperiode

27. november 2024 - 27. november 2034

Udarbejdet af

CM5
CVR-nr.: 32902162



BYGNINGSBESKRIVELSE / Saltværksvej 71, 2770 Kastrup

ADRESSE

Saltværksvej 71, 2770 Kastrup

BYGNINGENS ANVENDELSE I FØLGE BBR

Etagebolig-bygning, flerfamiliehus eller to-familiehus (140)

KOMMUNE NR. 185	BFE NR. 2027175	BYGNINGS NR. 1	BOLIGAREAL I BBR 2617 m ²	ERHVERVSAREAL I BBR 107 m ²
OPFØRELSESÅR 1936	OPVARMET BYGNINGSAREAL 3275,25 m ²	HERAF TAGETAGE OPVARMET 351,55 m ²	HERAF KÆLDERETAGE OPVARMET 168,9 m ²	UOPVARMET KÆLDERETAGE 604,7 m ²
ÅR FOR VÆSENTLIG RENOVERING Ikke angivet	VARMEFORSYNING Fjernvarme	SUPPLERENDE VARME Ingen		



ENERGIMÆRKE



ENERGIMÆRKE EFTER RENTABLE BESPARELSFORSLAG



ENERGIMÆRKE EFTER ALLE BESPARELSFORSLAG

BYGNINGENS BEREGNEDE ENERGIBEHOV

Opvarmning

FORSYNINGSFØRM Fjernvarme	VARMEBEHOV I kWh 261.400	OMREGNET TIL ENERGIENHED FOR FORSYNINGSFØRM 261,40 MWh fjernvarme
------------------------------	-----------------------------	--

Andre energibehov

EL TIL ANDET* El til bygningsdrift	kWh 694
El til forbrug	111.693

*El til bygningsdrift er det elforbrug, der i beregningen går til installationer, f.eks. varmfordelingspumper, ventilation mv. El til forbrug dækker over et standardiseret, gennemsnitligt elforbrug til f.eks. hvidevarer, tv mv. El til forbrug påvirker ikke energimærkekaraktæren, men den varme der afgives fra elforbrugende udstyr reducerer bygningens beregnede varmebehov.

Adresse

Saltværksvej 71
2770 Kastrup

Energimærkningsnummer

311799910

Gyldighedsperiode

27. november 2024 - 27. november 2034

Udarbejdet af

CM5
CVR-nr.: 32902162

ANVENDTE ENERGIPRISER INKL. AFGIFTER VED BEREGNING AF BESPARELSER

Anvendte energipriser ved beregning af energibesparelserne i denne rapport:

Fjernvarme

741 kr. pr. MWh

Fast afgift: 23.727 kr. pr. år

Elektricitet til andet end opvarmning

2,41 kr. pr. kWh

Priserne på forbedringsforslagene er skønnede, og det anbefales at indhente priser fra flere leverandører, da disse kan variere betydeligt.

Alle priser er inklusive moms

I forhold til energimærkets gyldighedsperiode, vil prisgrundlaget for rapportens forbedringsforslag kunne ændre sig en del, år for år.

I den anledning anbefales det til en hver tid at indhente dagsaktuelle tilbud fra håndværkere/leverandører, før renoveringsarbejder igangsættes.

OPLYST FORBRUG INKL. MOMS OG AFGIFTER

Denne rapport indeholder ikke oplysninger om det faktiske forbrug, da det ikke er blevet gjort tilgængeligt for energikonsulenten ved udførelsen af energimærket.

FORBEHOLD FOR PRISER PÅ INVESTERING I ENERGIBESPARELSE

Energimærkets besparelsesforslag er baseret på energikonsulentens erfaring og vurdering. Før energibesparelsesforslagene iværksættes, bør der altid indhentes tilbud fra flere leverandører, da de angivne priser alene skal betragtes som vejledende. Desuden bør det undersøges om energiforbedringen kræver myndighedsgodkendelse.

Årligt abonnement for salg af el bør undersøges nærmere, da dette varierer meget på det frie el marked.

For en konkret vurdering af ejendommens isoleringsmæssige tilstand, skal der udføres destruktive indgreb i klimaskærmen.

DESTRUKTIVE UNDERSØGELSER

Der er i forbindelse med bygningsgennemgang ikke givet tilladelse til at foretage destruktive undersøgelser. Oplysning om isolering beror derfor på energikonsulentens skøn, tegningsmateriale og byggeskik.

FIRMA

Firmanummer: 600602

CVR-nummer: 32902162

CM5

Hasselvej 80

2830 Virum

<https://cm5.dk>

Hej@cm5.dk

tlf. 60480801

Ved energikonsulent

Philip Christgau

RAPPORTENS GYLDIGHED

Gyldig fra 27. november 2024 til den 27. november 2034

KLAGEMULIGHEDER

Tror du, der er fejl i rapporten, eller ønsker du at klage over energimærkningen, skal du rette henvendelse til det certificerede energimærkningsfirma, der har udarbejdet mærkningen.

Ejeren af bygningen eller enheden kan klage. Klagen skal være modtaget hos det certificerede energimærkningsfirma, senest:

- 1 år efter energimærkningsrapportens dato, eller
- 1 år efter bygningens overtagelsesdag, som er aftalt mellem sælger og køber, hvis bygningen efter indberetningen af energimærkningsrapporten har fået ny ejer - dog senest 6 år efter energimærkningsrapportens datering.

Reglerne om klageadgang står i gældende bekendtgørelse om energimærkning af bygninger. Klik ind på linket og læs mere om, hvordan du indgiver en klage.

www.ens.dk/ansvarsomraader/energimaerkning-af-bygninger/klagevejledning

Det certificerede energimærkningsfirma behandler klagen og bør meddele sin skriftlige afgørelse af klagen inden for 4 uger.

BEHANDLING AF OPLYSNINGER

Energistyrelsen er ansvarlig for behandlingen af oplysninger om bygningen, herunder offentliggørelse af energimærkningsrapporten. Du kan læse mere om reglerne, samt hvordan vi behandler oplysninger på vores hjemmeside.

www.ens.dk/ansvarsomraader/energimaerkning-af-bygninger/lovgivning-om-energimaerkning

Adresse

Saltværksvej 71
2770 Kastrup

Energimærkningsnummer

311799910

Gyldighedsperiode

27. november 2024 - 27. november 2034

Udarbejdet af

CM5
CVR-nr.: 32902162

Det opvarmede areal er beregnet ud fra energikonsulentens registreringer og opmålinger, relevant tegningsmateriale samt BBR.

Energimærkningsrapporten er skabt ved hjælp af markmålinger, undersøgelse af bygningskonstruktioner, relevant information fra ejendommens ejer, samt tilgængelige tegningsmaterialer. Hvis der ikke er tilgængelige relevante oplysninger, der kan bestemme isoleringsværdien i lukkede konstruktioner/bygningsdele, bliver det vurderet ud fra et professionelt skøn, baseret på erfaring og byggeskik på tidspunktet for opførelsen eller eventuel renovering. Derfor kan der være afvigelser mellem faktiske og skønnede forhold.

Energimærkningsrapporten kan indeholde forslag, som kan have en tilbagebetalingstid på over 10 år. Trods denne tidshorizont, anbefales det at gennemføre de foreslåede tiltag, da det ofte resulterer i et bedre indeklima, samt forøgelse af komforten i bygningen. Derudover bør forslagene betragtes som en investering, da det på sigt kan reducere energiforbruget og dermed øge ejendommens salgsværdi.

Det skal dog bemærkes, at det beregnede besparelsespotentialer ved energirenoveringen ikke nødvendigvis bliver den faktiske besparelse. Adfærdsmønstre kan føre til, at energiforbruget efter renoveringen ikke bliver som beregnet. Derfor er ejers adfærd mindst lige så vigtig som selve energirenoveringen for at opnå reelle energibesparelser.

Det anbefales at få energiforbedret klimaskærm, herunder vinduesudskiftning og isolering inden installation af nyt centralvarmeanlæg. Varmeanlægget skal nemlig tilpasses det faktiske varmebehov.

Før indkøb og installation af nye tekniske løsninger og komponenter (såsom kedler, varmepumper, solceller, cirkulationspumper mv.) bør det være en autoriseret fagmand/leverandør der vurderer valget af type/model af de energimæssige tiltag, som er foreslået i energimærkningsrapporten.

Før de foreslåede forbedringer igangsættes bør det undersøges, om lokale bestemmelser tillader dem.

Der har i forbindelse med bygningsgennemgangen været adgang til følgende:

- Erhvervslejemål i stueplan
- Kælderarealer, opvarmede og uopvarmede
- Trappeopgang
- Varmecentral
- 1 x boligenhed

Det har ikke været muligt at se taglejlighederne, hvorfor isoleringsforhold beror på tegningsmateriel, skøn og oplysninger fra bestyrelsesrepræsentant.

Fra tegningsmateriale fremgår det, at der er foretaget facadeisolering og vinduesudskiftning i 2018-2019.

Det oplyses yderligere af bestyrelsesrepræsentant, at skråvægge er isoleret ca. 200 mm tilbage i 2001 cirka.

Yderligere nævnes det, at varmecentralen er renoveret få år tilbage, cirka 2022, hvilket også stemmer godt overens med det, der kunne konstateres på bygningsgennemgangen.

Bemærk at der ikke har været adgang til taglejligheder, hvorfor isoleringsforhold beror på oplysninger og faglige skøn og offentligt tilgængeligt materiale som tegninger.

KOMMENTARER TIL BYGNINGSBESKRIVELSEN

Det registrerede opvarmede areal er større end BBR-arealet.

Dette skyldes, at flere rum i kælderplan havde en fastmonteret varmekilde, og derfor er disse rum - iht bekendtgørelse for energikonsulenter - medtaget i beregningerne som opvarmede.

Adresse

Saltværksvej 71
2770 Kastrup

Energimærkningsnummer

311799910

Gyldighedsperiode

27. november 2024 - 27. november 2034

Udarbejdet af

CM5
CVR-nr.: 32902162

På de følgende sider kan du se en detaljeret beskrivelse af energitilstanden af din bygning, energikonsulentens forslag til energiforbedringer og tilhørende energiløsninger.

Nogle forbedringsforslag er rentable. Det betyder, at du sparer mere på dit energiforbrug inden for energiforbedringens levetid, end energiforbedringen koster at gennemføre.

De rentable forslag fremgår med en investeringspris.

Nogle forbedringsforslag kan med fordel overvejes ved renoveringer, eller hvis der er bygningsdele, der alligevel skal udskiftes. Investeringsprisen til forbedringsforslag ved renovering, er ikke angivet da investeringen vil afhænge af den konkrete renovering, som skal ske i forbindelse med besparelsesforslaget.

TAG OG LOFT

FLADT TAG

STATUS

Det flade tag (built-up tag) på ejendommens nordøstlige hjørne er isoleret med 200 mm mineraluld. Konstruktions- og isoleringsforhold er skønnet ud fra renoveringstidspunkt.

UDNYTTET TAGRUM

STATUS

Skråvægge er isoleret med 200 mm mineraluld. Konstruktions- og isoleringsforhold er baseret på ejers oplysninger.

Vægge mod skunkrum er isoleret med 200 mm mineraluld. Konstruktions- og isoleringsforhold er baseret på ejers oplysninger.

YDERVÆGGE

MASSIVE YDERVÆGGE

STATUS

Ydervægge i stueplan består af 48 cm massiv teglvæg med 100 mm udvendig isolering. Konstruktions- og isoleringsforhold er konstateret ud fra tegningsmateriale.

Ydervægge fra 1-3 sal består af 36 cm massiv teglvæg med 100 mm udvendig isolering. Konstruktions- og isoleringsforhold er konstateret ud fra tegningsmateriale.

Vægge mod uopvarmet rum i tagetage består af 12 cm massiv og uisolert teglvæg. Konstruktions- og isoleringsforhold er baseret på ejers oplysninger.

RENOVERINGSFORSLAG

Efterisolering af vægge på tagetage på kold side med 150 mm PIR isolering på vægge mod uopvarmet rum. Arbejdet udføres iht. gældende regler på området, hvad angår materialekrav samt placering og udførelse af dampspærre. Efterisoleringen afsluttes med pladebeklædning. Det bør i øvrigt undersøges om isoleringsarbejdet kan medføre dannelse af skimmelsvampe bag isoleringen.

ÅRLIG BESPARELSE

35.400 kr.

INVESTERING

326.400 kr.

Adresse

Saltværksvej 71
2770 Kastrup

Energimærkningsnummer

311799910

Gyldighedsperiode

27. november 2024 - 27. november 2034

Udarbejdet af

CM5
CVR-nr.: 32902162

MASSIVE VÆGGE MOD UOPVARMEDE RUM

STATUS

Skillerumsvægge i kælder mod uopvarmede rum består af 12 cm massiv og uisoleret teglvæg. Konstruktions- og isoleringsforhold er skønnet ud fra opførelsestidspunktet.

LETTE YDERVÆGGE

STATUS

Kvistflunke er udført som let konstruktion med beklædning ud- og indvendig. Hulrum mellem beklædninger er isoleret med 100 mm mineraluld. Konstruktions- og isoleringsforhold er skønnet ud fra renoveringstidspunkt.

KÆLDER YDERVÆGGE

STATUS

Kælderydervægge mod jord består af 35 cm massiv betonvæg. Konstruktions- og isoleringsforhold er skønnet ud fra opførelsestidspunktet.

Kælderydervægge over jord består af 35 cm massiv betonvæg. Konstruktions- og isoleringsforhold er skønnet ud fra opførelsestidspunktet.

VINDUER, ØVENLYS OG DØRE

FACADEVINDUER

STATUS

Ejendommen består overvejende af oplukkelige vinduer med flere fag, monteret med trelags energirude, energiklasse A, udskiftet i 2018/2019

Opgangsvinduer er monteret med tolags energirude med varm kant.

RENOVERINGSFORSLAG

Eksisterende flerfagsvinduer i kvist med gående rammer foreslås udskiftet til nye vinduer med energiruder, energiklasse A.

Eksisterende flerfagsvinduer med gående rammer foreslås udskiftet til nye vinduer med energiruder, energiklasse A.

ÅRLIG BESPARELSE

1.100 kr.

INVESTERING

Adresse

Saltværksvej 71
2770 Kastrup

Energimærkningsnummer

311799910

Gyldighedsperiode

27. november 2024 - 27. november 2034

Udarbejdet af

CM5
CVR-nr.: 32902162

OVENLYS

STATUS

Ovenlysvinduer er overvejende monteret med trelags energirude.

YDERDØRE

STATUS

Opgangsdøre med enkeltfagsvindue, monteret med tolags termorude med kold kant.

Terrassedøre med sideparti, monteret med trelags energiruder med varm kant.

Erhverv/butik: Yderdør med enkeltfagsvindue, monteret med trelags energirude, energiklasse A.

RENOVERINGSFORSLAG

Eksisterende yderdør foreslås udskiftet til en ny, monteret med energiruder, energiklasse A.

ÅRLIG BESPARELSE

1.900 kr.

INVESTERING

GULVE

ETAGEADSKILLELSE

STATUS

Gulv mod uopvarmet kælder er udført som trægulve med lerindskud, uisoleret. Konstruktions- og isoleringsforhold er skønnet ud fra opførelsestidspunktet.

RENOVERINGSFORSLAG

Indblæsning af granulat i etagedæk. Der bores huller med kopbor nedefra i det pudsede bræddeloft, ca pr 1,5 mtr på langs med bjælkelag, og isoleringsgranulat indblæses. Huller afblændes efterfølgende og der udføres slutvis reparation af hultagning. Bemærk dog, at ikke alle etagedæk egner sig til denne form for efterisolering, hvorfor forhold bør undersøges med destruktive prøver, før arbejdet igangsættes. Kælderen skal sikres tilfredsstillende ventilation, så der ikke opstår fugtproblemer i den uopvarmede kælder. Bemærk løsningsforslaget ikke efterlever isoleringskravene i bygningsreglementet. I Beregningen er det skønnet, at der gennemsnitligt kan indblæses isoleringsgranulat i en samlet højde på 75 mm.

ÅRLIG BESPARELSE

8.800 kr.

INVESTERING

216.800 kr.

KÆLDERGULV

STATUS

Kældergulv er udført af beton direkte mod jord. Gulvet er uisoleret. Konstruktions- og isoleringsforhold er skønnet ud fra opførelsestidspunktet.

Adresse

Saltværksvej 71
2770 Kastrup

Energimærkningsnummer

311799910

Gyldighedsperiode

27. november 2024 - 27. november 2034

Udarbejdet af

CM5
CVR-nr.: 32902162

VENTILATION

VENTILATION

STATUS

Der er naturlig ventilation i hele bygningen. Bygningen er normal tæt, da konstruktionssamlinger og fuger ved vindues- og døråbninger, samt tætningslister i vinduer og udvendige døre fremstår i god stand.

Der er registreret mekanisk ventilation i kælder, som bl.a. består af decentrale genvex-anlæg (Duka) placeret i tørrerum. Ydermere er der konstateret mekanisk sug med kanalventilator, som flytter luften fra tørrerum ud mod uopvarmede arealer.

VARMEANLÆG

FJERNVARME

STATUS

Bygningen opvarmes med fjernvarme. Anlægget er udført med varmeveksler og indirekte centralvarmevand i fordelingsnettet. Veksler er af mærke Danfoss, model XB37M-1-60_2_25 og produceret i 2020 jf. mærkeplade.

VARMEPUMPER

STATUS

Der er ikke stillet forslag til varmepumpe, da dette, med bygningens eksisterende varmeanlæg og den dertilhørende energipris, ikke vil kunne medføre et fornuftigt og rentabelt forslag.

SOLVARME

STATUS

Der er ikke stillet forslag til solvarmeanlæg, da dette, med bygningens eksisterende varmeanlæg og den dertilhørende energipris, ikke vil kunne medføre et fornuftigt og rentabelt forslag.

VARMEFORDELING

VARMEFORDELING

STATUS

Den primære opvarmning af ejendommen sker via radiatorer i opvarmede rum. Varmefordelingsrør er udført som to-strengs anlæg.

VARMERØR

STATUS

Varmerør i kælder er udført som 1 1/4" stålør. Varmerørene er isoleret med 40 mm isolering.

Varmerør er på enkelte stræk uden isolering. Her er også tale om ækvivalente rørstrækninger som fittings, haner, pumper og lign.

RENOVERINGSFORSLAG

Isolering af fittings, haner, pumper og varmerør uden isolering med op til 50 mm isolering, udført enten med rørskåle eller lamelmåtter.

ÅRLIG BESPARELSE

400 kr.

INVESTERING

3.000 kr.

VARMEFORDELINGSPUMPER

STATUS

I varmeanlægget er der monteret en 2 x fordelingspumpe, af fabrikat Grundfos, type Magna3. Pumperne har en maksimal effekt på 136 Watt/stk.

AUTOMATIK

STATUS

Der er monteret termostatventiler på alle radiatorer til regulering af korrekt rumtemperatur.

Der er monteret udetemperaturkompensering til regulering af fremløbstemperaturen i varmeanlægget.

Udenfor fyringssæsonen forudsættes det i beregningen, at varmeanlægget kan afbrydes. Enten automatisk via udeføler eller manuelt ved lukning af ventiler og slukning af varmfordelingspumper.

VARMT BRUGSVAND

VARMT BRUGSVAND

STATUS

I beregningen er der indregnet et varmtvandsforbrug på 250 liter pr. m² opvarmet etageareal pr. år.

VARMTVANDSRØR

STATUS

Varmetabet fra tilslutningsrør under 5 meter indregnes med et standard værdisæt for rørlængde og isoleringsniveau svarende til 4 meter med 30 mm isolering. Dette udføres iht. gældende Håndbog for Energikonsulenter.

Brugsvandsrør med cirkulation i kælder er udført som 1 1/4" stålør. Rørene er isoleret med 40 mm isolering.

Brugsvandsrør med cirkulation er udført som 18 mm rustfri stålør. Rørene er uisolerede.

VARMTVANDSPUMPER

STATUS

I brugsvandsanlægget er der monteret en cirkulationspumpe, af fabrikat Grundfos, type Alpha1. Pumpen har en maksimal effekt på 18 Watt.

VARMTVANDSBEHOLDER

STATUS

Varmt brugsvand produceres i 800 l varmtvandsbeholder, isoleret med 100 mm isolering. Beholderen er placeret i varmecentral. Beholder er af mærke Reflex, fra 2002 jf. mærkeplade.

EL

BELYSNING

STATUS

Belysning i kældrens fællesarealer består hovedsageligt af LED belysning.

Belysning i trappeopgange består hovedsageligt af LED-belysning i plafonder.

SOLCELLER

STATUS

Der er ingen solceller på bygningen.

RENOVERINGSFORSLAG

ÅRLIG BESPARELSE

6.600 kr.

INVESTERING

55.100 kr.

Adresse

Saltværksvej 71
2770 Kastrup

Energimærkningsnummer

311799910

Gyldighedsperiode

27. november 2024 - 27. november 2034

Udarbejdet af

CM5
CVR-nr.: 32902162

<p>Montering af solceller på tagflade mod syd. Det anbefales at der monteres solceller af typen Monokrystallinske silicium med et areal på ca. 20 m². For at opnå optimal virkningsgrad kan det være nødvendigt at beskære eventuelle trækrøner, så der ikke opstår skyggevirkning på solcellerne. Det bør undersøges om den eksisterende tagkonstruktion er egnet til den ekstra vægt fra solcellerne. En eventuel udgift til dette er ikke medtaget i forslaget økonomi.</p> <p>Det kunne også passende undersøges, om garagebygninger i gården ville være egnet til solcellepaneler</p>		
---	--	--

Adresse

Saltværksvej 71
2770 Kastrup

Energimærkningsnummer

311799910

Gyldighedsperiode

27. november 2024 - 27. november 2034

Udarbejdet af

CM5
CVR-nr.: 32902162

En bygning består af mange dele, der har betydning for bygningens energibehov. Figuren herunder giver en forklaring af de væsentligste dele på tværs af konstruktioner og installationer.

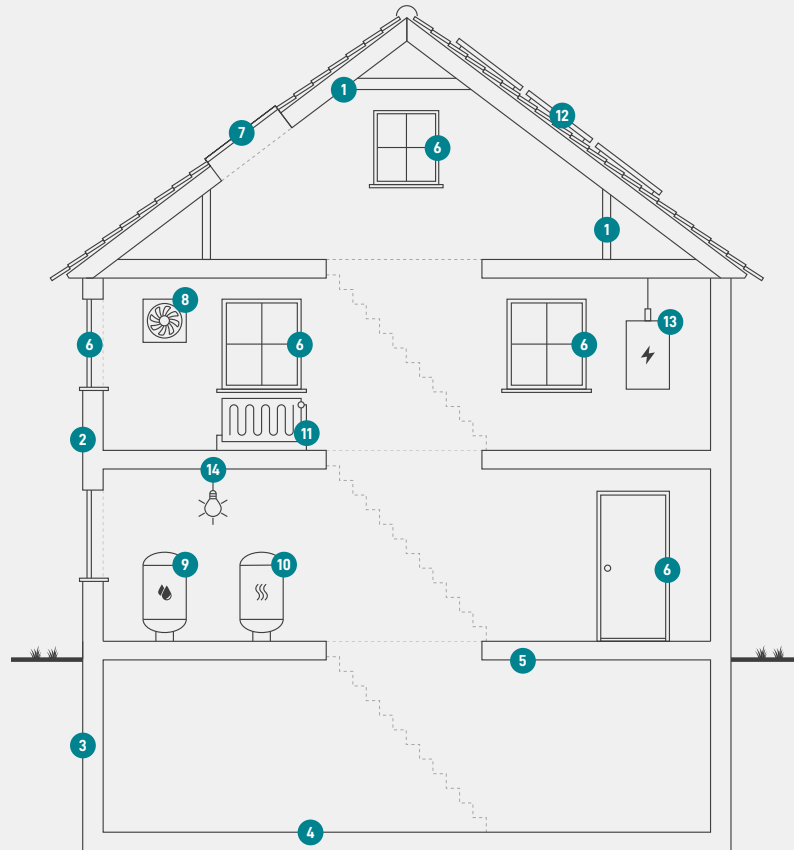

1

Tag og loft

Bygningens øverste del af klimaskærmen, f.eks. et loftrum, et fladt tag eller et udnyttet tagrum.

2

Ydervægge

Bygningens vægge ud mod det fri eller mod uopvarmede områder. Væggen kan være hule, massive eller lette ydervægge.

3

Kælderydervægge

Bygningens kælderydervægge, som vender mod jorden.

4

Kældergulv

Bygningens nederste del af klimaskærmen i bygninger med opvarmet kælder.

5

Etageadskillelse og gulv

Bygningens nederste del af klimaskærmen, f.eks. terrændæk, gulv mod krybekælder eller etageadskillelse mod opvarmet kælder.

6

Vinduer/døre

Bygningens facadevinduer og yderdøre.

7

Ovenlys

Bygningens ovenlysvinduer.

8

Ventilation

Bygningens ventilationsanlæg og ventilationskanaler.

9

Varmt brugsvand

Bygningens komponenter til varmt brugsvand, bl.a. varmtvandsrør og varmtvandsbeholder.

10

Varmeanlæg

Bygningens varmeanlæg, f.eks. kedler, fjernvarme, ovne og varmepumper.

11

Varmefordeling

Bygningens varmfordelingsanlæg, bl.a. varmeanlægget, varmerør og automatik.

12

Solenergi

Bygningens solenergi, f.eks. solvarme og solceller.

13

El og teknik

Bygningens driftsrelaterede el og teknik, f.eks. varmfordelingspumper, varmtvandspumper og vindmøller.

14

Belysning

Bygningens belysning. Kun relevant ved energimærkning af store bygninger, som f.eks. etagebyggeri og erhverv.

Adresse

Saltværksvej 71
2770 Kastrup

Energimærkningsnummer

311799910

Gyldighedsperiode

27. november 2024 - 27. november 2034

Udarbejdet af

CM5
CVR-nr.: 32902162

ENERGIMÆRKE

FOR BYGNINGEN

**Saltværksvej 71
2770 Kastrup**

Større bygninger over 600 m², der ofte besøges af offentligheden, er pålagt til enhver tid, at synliggøre energimærkningscertifikatet for brugerne af bygningen.

Energimærkningen er baseret på beregnet forbrug



Energistyrelsen

Gyldig fra den 27. november 2024 til den 27. november 2034
Energimærkningsnummer: 311799910